

PONT L'ABBE D'ARNOULT

LIVRET

des

ASSOCIATIONS

SEPTEMBRE 2016



Mairie 05 46 97 00 19

Syndicat d'initiative 05 46 74 57 85

Remerciements aux Président(e)s et structures qui ont permis la réalisation de ce document.

Le mot du Maire



La Commune de Pont l'Abbé d'Arnoult est heureuse de vous offrir l'annuaire des associations 2016/2017, réalisé avec le concours des représentants associatifs de notre ville.

Edité à l'occasion du Forum des associations, ce livret parait alors que nous célébrons le 50ème anniversaire de la salle des fêtes. Il est le témoin du dynamisme des associations qui contribuent à la vitalité de la Commune.

Au quotidien, dans la mise en œuvre de leurs projets, la municipalité œuvre aux côtés des associations pontilabiennes par la mise à disposition de locaux, de matériel et par soutien logistique ou d'autres aides administratives ou subventions selon les besoins exprimés et des possibilités budgétaires.

Je profite de ces quelques lignes pour remercier tous les bénévoles impliqués, et ce, dans tous les domaines : sport, culture, emploi, solidarité, tourisme, vie sociale et citoyenne.



Je vous souhaite de passer une excellente année associative au cœur de notre belle ville de Pont l'Abbé d'Arnoult.

Didier MAYAU
Maire de PONT L'ABBE D'ARNOULT

Les P'tits Cœurs de Saintonge

Président : Philippe BROCCO

Contact : Philippe BROCCO

Adresse : 23 rue du Collège BP 7
17250 SAINT PORCHAIRE

Tél. 07 81 34 14 37

Courriel : admi.lesptitscoeursdesaintonge@yahoo.fr

Sites : www.mde-saintporchaire.fr
www.secteurjeunesse.unblog.fr

Activités : Accueil collectif des mineurs Saint-Porchaire (3 à 12 ans) et Secteur jeunesse CDC (11 à 17 ans)

Jours/ Horaires/ Fréquence : mercredi scolaire et vacances scolaires

Tarif s : Centre de loisirs de 3.50 € à 14 €
Secteur jeunesse : fonction des prestations

Autre information : Association ayant 3 pôles d'actions : Le Centre de loisirs, le Secteur jeunesse et la mise à disposition des animateurs pour les TAP où le vivre ensemble, la tolérance, le respect, l'autonomie et d'autres valeurs essentielles sont transmis.



Atelier du Coudray - Mosaïque

Contact : Line MOSUR

Adresse : 98 avenue André Malraux
17250 PONT L'ABBE D'ARNOULT

Tél. 06 83 73 84 24

Courriel : linemosur@orange.fr

Site : www.metiers-art.com

Activité : Mosaïque

Lieu d'activité : Pont l'Abbé d'Arnoult

Jour/horaire/fréquence : à la demande

Autre information : Atelier à Pont l'Abbé d'Arnoult



Chorale L'Air de rien

Présidente : Geneviève SABOURAULT

Contacts : Geneviève SABOURAULT
Aurélië MEYER

Adresse : 7 rue Thieullen
17300 ROCHEFORT

Tél. 06 27 54 22 38

Courriel : sabourault.pg@gmail.com

Site : choralelairderien.com

Activité: Chorale

Lieu d'activité : Mairie - Pont l'Abbé d'Arnoult

Jour/horaires/fréquence : mercredi 19 h - 20 h : atelier technique, 20 h -22 h : Chorale

Tarif : 50 € / an

Autre information : Au choix participation à l'atelier de technique vocale ou à la chorale ou bien les deux pour 50 € / an (classique, chansons françaises, gospel, chants du monde pour tous niveaux du débutant au confirmé).



Club de Patchwork PATCHAPONT



Présidente : Marie-Michèle RUAUD

Contact : Marie-Michèle RUAUD

Adresse : 37 rue Port Paradis

17250 PONT L'ABBE D'ARNOULT

Tél. 05 46 97 04 30

Courriel : mgr17250@orange.fr

Activités : Patchwork créations et copies d'ancien

Lieu d'activité : Salle des Aînés Ruraux - Pont l'Abbé d'Arnoult

Jour/horaires/fréquence : chaque mardi alternativement de 9 h à 17 h et de 13 h à 18 h.

Tarif : 25 € / an

Autre information : Accueil de nouvelles adhérentes pour réalisation d'ouvrages à la main.

Comité des Fêtes de Pont l'Abbé d'Arnoult

Présidente : Marie-Hélène BARRET

Contact : Marie-Hélène BARRET

Adresse : 32 Chemin vert

17250 PONT L'ABBE D'ARNOULT

Tél. 06 59 86 51 71

Site : cinepontlabbe.com

Activités :

- Cinéma (toute l'année, le jeudi, tous les 15 jours)
- Festival du Cinéma de Printemps
- Accueil Piscine à l'espace Info/Rencontre (juillet et août)
- Concerts et animations



Compagnie de la Pierre Blanche

Présidente : Viviane BROCCO

Contact : Viviane BROCCO

Adresse : 12 rue du Ruisseau

17250 SAINTE GEMME

Tél. 09 88 66 24 79

Courriel : viviane.brocco@nordnet.fr

Activité : Théâtre adultes

Lieu d'activité : Salle de Cinéma de la Salle des Fêtes - Pont l'Abbé d'Arnoult

Jour/horaires/fréquence : lundi 20 h 30 - 22 h 30

Tarif : 30 € / an



EVADEM

Président : Didier MAYAU

Contact : Didier MAYAU

Tel. 05 46 97 10 96 (répondeur) / 06 62 07 10 96

Courriel : evadem@wanadoo.fr

Site : evadem-pontlabbedarnoult.com

Activités : Enseignement de la musique (théorie, pratique instrumentale)

Enseignement de la danse : classique, jazzy-hip-hop, modern jazz

Lieu d'activité : Ecole de Musique et de Danse - Mairie

17, rue de Verdun - Pont l'Abbé d'Arnoult

Jour/horaire/fréquence : Fonctionnement suivant le calendrier scolaire



GEDAR

Présidente : Gillette HILLAIRET

Adresse : 9 rue Grand Village

17250 LA VALLEE

Tél. 05 46 95 61 62

Courriel : hillairet.roland@wanadoo.fr

Activité : Etude et développement en milieu rural

Lieu d'Activité : Pont l'Abbé d'Arnoult

Jours/horaire/fréquence : mercredi, vendredi hebdomadaire

Tarif : 15 € / an

G.E.D.A.R
Des Initiatives de femmes

Harmonie

Président : Thierry MAYAU

Contact : Thierry MAYAU

Tel. 05 46 97 10 96 (répondeur) / 06 62 07 10 96



Courriel : evadem@wanadoo.fr

Activités : Musique d'ensemble. Animation des manifestations officielles en partenariat avec EVADEM.

Lieu d'activité : Ecole de Musique et de Danse - Mairie

17, rue de Verdun - Pont l'Abbé d'Arnoult

Les Amis de Pont l'Abbé d'Arnoult

Président : Benoit COMBAUD

Contact : Benoit COMBAUD

Adresse : Mairie - 26 place du Général de Gaulle

17250 PONT L'ABBE D'ARNOULT

Tél. 06 86 92 48 73

Courriel : benoit.combaud@sfr.fr

Activités : Défense et promotion du patrimoine

Autre information : Organisation en mai 2016 d'une exposition sur la guerre 1914-1918 avec l'accent mis sur les enfants de Pont l'Abbé d'Arnoult morts aux combats.



Syndicat d'Initiative

Présidente : Annie-Paule STAUDER

Contact : Annie-Paule STAUDER

Adresse : 3 avenue André Malraux
17250 PONT L'ABBE D'ARNOULT

Tél. 05 46 74 57 85

Courriel : contact@tourisme-pontlabbedarnoult.fr

Site : www.tourisme-pontlabbedarnoult.fr

Activités : Accueil et informations touristiques

Jours/horaires/fréquence : Ouverture d'avril à septembre

Avril, Mai : mardi et vendredi 10 h-12 h ; mercredi et jeudi : 10 h - 12 h 30

Juin : mardi → ven. : 10 h - 12 h 30 / 14 h 30 - 16 h 30

Juillet, Août : lundi → ven. : 10 h 30 - 12 h 30 / 14 h - 17 h

Septembre : lundi 11 h 30 - 12 h 30 ; mardi → ven. : 10 h - 12 h 30 / 15 h - 16 h 30

Permanences assurées par un(e) bénévole les dimanches et jours fériés : 10 h 30 - 12 h 30

Lieu d'activité : Pont l'Abbé d'Arnoult

Autres informations : Promotion de la commune et des environs. Organisation du Salon du Val d'Arnoult (salon de peintures et sculptures). Exposition photos. Participation aux Journées Européennes du patrimoine. Déambulation nocturne.

Page Facebook : Pont l'Abbé d'Arnoult Tourisme



T.A.C.ARNOULT : Tarot Atelier Club de l'Arnoult

Président : Jean-François BON

Contact : Jean-François BON

Adresse : 5 rue Claire Pertus
17250 PONT L'ABBE D'ARNOULT

Tél. 07 83 35 68 72

Courriel : jfbon17@gmail.com

Activité : Tarot

Lieu d'activité : 62 avenue André Malraux - Pont l'Abbé d'Arnoult

Jours/horaires/fréquence : Tous les mercredis de 15 h à 18 h

Tarif : 15 €



Aéro Model Club de Saintonge

Président : Jean-Claude DIMEY

Contact : Jean-Claude DIMEY

Adresse : 6 rue du Tilleul. Route de Trizay
17250 SAINTE RADEGONDE

Tél. 07 80 08 53 42

Courriel : jcdimey@wanadoo.fr

Site : <http://amcsaintonge17.wix.com/amc17>



Activité(s) : Aéromodelisme : avion, planeur et hélicoptère

Lieu d'activité : local au 62 avenue André Malraux à Pont l'Abbé d'Arnoult ou site de vol extérieur à proximité de la déchetterie de Trizay.

Jours/Horaires/fréquence : local le samedi matin de 9 h 30 à 12 h ou bien sur le site de vol

Tarif : en 2016 il varie de 42.5 € (enfant de moins de 14 ans) à 79 € pour un adulte (licence, assurance, cotisation club et abonnement facultatif à la revue fédérale de 10 €).

Autres informations : mise en vol des remorqueurs de planeurs Bison et Titan. Participations aux concours planeurs FF2000 régionaux. Nos actions pour les ateliers périscolaires, un stage découverte aux vacances d'été, rendent notre activité ouverte à tous.

Badminton club pontilabien BCP 17

Président : Guillaume GUERDER

Contact : Guillaume GUERDER



Adresse : 26 bis Chemin des Prévautés
17250 PONT L'ABBE D'ARNOULT

Tél. 06 30 57 47 48

Courriel : badpontilabien@gmail.com

Site : www.bcp17.fr

Activité : Badminton loisirs et compétition

Lieu d'activité : Gymnase de Pont l'Abbé d'Arnoult

Jours/horaires/fréquence : Lundi, mardi, mercredi 18 h 30 et vendredi 17 h

Tarif : 90 € / an

Gymnastique Volontaire, Forme et Fitness

Pont l'Abbé d'Arnoult

Présidente : Sylvie MOURET

Contact : Sylvie MOURET

Adresse : 8 chemin du Jard

17250 PONT L'ABBE D'ARNOULT

Tél. 05 46 97 12 02

Courriel : sm.gv.paa@orange.fr

Activités : Cardio-Renforcement musculaire-Streaching

Lieu d'activité : différentes salles de la municipalité

Jours/horaire/fréquence : Tous les jours de la semaine (sauf W.E)

Autres informations : Section Enfants (3-6 ans), Section Gym tonique-Step, Section Renforcement musculaire, Section Gym douce, Danses country, celtic, line danse



Judo club Pont l'Abbé d'Arnoult

Président : Olivier MACAUD

Contact : Olivier MACAUD

Adresse : 3 bis rue du Chauroy 17250 BEURLAY

Tél. 06 83 59 79 18

Courriel : olivier.macaud@neuf.fr

Site : www.judojujitsuPontlabbe.fr

Activités : Judo – Jujitsu

Lieu d'activité : Dojo - 10 Chemin Vert - Pont l'Abbé d'Arnoult

Jours/horaire/fréquence : tous les jours



Les Cyclos du Val d'Arnoult

Président : Frédéric DIAZ

Contact : Yves BRIZARD

Adresse : 23 Chemin Paluaud

17250 PONT L'ABBE D'ARNOULT

Courriel : yvesbrizard@wanadoo.fr

Activité : Cyclotourisme sur route et chemins ruraux

Lieu d'activité : Pont l'Abbé d'Arnoult et les environs

Jours/Horaire/Fréquence : les 2^{eme} et 4^{eme} dimanches de chaque mois « Parcours santé »

Tarif : 3 sorties gratuites. Tarif licence voir club

Autres informations : Parcours santé (12 à 20 kms). Mise en place du parcours VTT

Les Dauphins Pontilabiens

Président : Sébastien VIOLLEAU

Contact : Sébastien VIOLLEAU

Adresse : 2 chemin de Pipelé

17250 PONT L'ABBE D'ARNOULT

Tél. 06 16 72 43 52

Courriel : comics176@gmail.com

Activité : Natation jeunes et adultes

Lieu d'activité : Piscine municipale - Pont l'Abbé d'Arnoult

Jours/Horaires/Fréquence : juillet et août : du lundi au vendredi 13 h - 14 h

Lundi et mercredi 18 h 45 - 19 h 45

Les Mille-Pattes de Saintonge

Président : Jean-François BON



Contact : Jean-François BON

Adresse : 5 rue Claire Pertus

17250 PONT L'ABBE D'ARNOULT

Tél. 07 83 35 68 72

Courriel : jfbon17@gmail.com

Blog : <http://lesmillepattesdesaintonge.blogspot.com>

Activité : Randonnée pédestre

Lieu d'activité : France

Jours/horaires/fréquence : 1^{er} dimanche et 3^e dimanche 8 h 30

Lundi 9 h, Jeudi 9 h

Tarifs : 37 € licence individuelle

58 € licence familiale

Union sportive Pont l'Abbé d'Arnoult Football - USPL Football

Président : Philippe DUTREUIL

Contact : Philippe DUTREUIL

Adresse : 4 rue des Cerisiers

17600 BALANZAC

Tél. 06 78 76 61 18

Courriel : philippe.dutreuil@wanadoo.fr

Site : uspl.footeo.com

Activité : Football

Lieux d'activité : Pont l'Abbé d'Arnoult, Nancras

Jours/horaires/fréquence : tous les matins . Mercredi après midi

Tarifs : moins de 100 € pour les jeunes

100 € adultes



Le Tournesol (Yoga)

Président : Robert BOSSARD

Contact : Sonia HENRY

Adresse : 4 allée de la Garenne

17870 LOIRE LES MARAIS

Tél. 06 20 79 46 44

Courriel : soniatournesol@gmail.com

Site internet : www. soniahenry.com

Activité : Yoga

Lieu d'activité : Salle musique et danse - Pont l'Abbé d'Arnoult

Jour/horaires/fréquence : lundi 17 h 30 - 19 h // 19 h 15 - 20 h 45

Vivances (Sophrologie)

Présidente : Nicole NADEAU

Contact : Nicole NADEAU

Adresse : 1 rue de la Moinerie

17250 PONT L'ABBE D'ARNOULT

Tél. 05 46 97 05 41

Courriel : nicole.nadeau1@bbox.fr

Activité : Sophrologie

Lieu d'activité : Salle de la Mairie - Pont l'Abbé d'Arnoult

Jour/horaire/fréquence : Jeudi 18 h

A.C.P.G - C.A.T.M**Anciens Combattants Prisonniers de Guerre
Combattants Algérie -Tunisie - Maroc. Indochine - Missions extérieures
Veuves et victimes de guerre. Pupilles de la Nation**

Président : Michel GUERIN

Contact : Michel GUERIN

Adresse : 1 Clos de la Garenne. Les Guilloteaux
17250 PONT L'ABBE D'ARNOULT

Tél. 05 46 97 02 92

Courriel : acpg.catm.pontlabbe17@gmail.com

Activité: Présence aux commémorations
patriotiques au monument aux morts.

Lieu d'activité : Pont l'Abbé d'Arnoult

Tarif : 20 € /an

Autres informations :

- Evolution de la carte du combattant (missions extérieures)
- Rendre un dernier hommage aux Anciens Combattants et les accompagner à leur dernière demeure avec le drapeau,
- Transmettre, pérenniser l'action citoyenne, perpétuer le devoir de mémoire sans oublier ceux de 14/18 « Tous disparus ».

**ADMR -****Aide à Domicile en Milieu Rural**

Président : Jean-Pierre CHEVALLIER

Contact : Pauline PELLETANT

Adresse : Mairie - 26 place du Général de Gaulle 17250 PONT L'ABBE D'ARNOULT

Tél. 05 46 97 06 28

Courriel : pontlabbe@fedel7.admr.org

Site internet : www.admr.org

Activité : Aide à domicile

Lieu d'activité : Pont l'Abbé d'Arnoult et 11 communes environnantes

Jours/horaires/fréquence : Lundi, mercredi, jeudi, vendredi de 9h à 12 h

Mardi de 9 h à 12 h et de 14 h à 17 h (permanence)



Amicale du 3^e âge

Génération mouvement

Présidente : Lucienne DRAPIER

Adresse : 1 rue Claire Pertus

17250 PONT L'ABBE D'ARNOULT

Tél. 05 46 97 13 21

Activités : Jeux divers

Lieu d'activité : Salle Génération mouvement des Aînés Ruraux - Pont l'Abbé d'Arnoul

Jour/horaires/fréquence : Jeudi 14 h - 18h

Tarif : 14 € pour l'année (cotisation et assurance) + 1 € par goûter

Autres informations : deux concours belote, deux repas, deux lotos, repas inter-club, bibliothèque sur place.



Amicale des Sapeurs Pompiers de Pont l'Abbé d'Arnoul

Président : Jean-Charles REGNAULT

Contact : Florian HILLAIRET

Adresse : Caserne

49 Avenue du Maréchal Leclerc

17250 PONT L'ABBE D'ARNOULT

Tél. 06 89 07 22 29

Activité : Aider les sapeurs-pompiers

Les incorporations ont lieu tous les mois. Le Conseil d'administration du Corps étudie toutes les candidatures et prend sa décision.

S'adresser directement ou par courrier au Centre de Secours de votre commune pour tous renseignements.

| <i>Comment devenir Sapeur Pompier volontaire ?</i> | <i>Les contraintes</i> |
|--|--|
| <p>Il faut satisfaire aux conditions suivantes :</p> <ul style="list-style-type: none"> - être âgé de 18 ans minimum - Pouvoir se rendre facilement disponible - Être de bonne moralité - Satisfaire à une visite médicale - S'engager à suivre des périodes de formation | <ul style="list-style-type: none"> - Garde à monter les dimanches et jours fériés à tour de rôle - Manœuvre le 1^{er} dimanche de chaque mois - Répondre à tous les appels sélectifs (bips) dans les 5 minutes. |

APE René Caillé

Président : Jérôme AUBRY

Contact : Jérôme AUBRY

Adresse : Ecole René Caillé

64 avenue André Malraux

17250 PONT L'ABBE D'ARNOULT

Tél. 06 50 05 78 93

Courriel : aperenecaille@yahoo.fr

Activités : Animations scolaires

Lieux d'activité : Pont l'Abbé d'Arnoult

Arnoult Performances

Président : Patrick LARGEAU

Contact : Patrick LARGEAU

Adresse : 19 avenue du Maréchal Leclerc BP 26

17250 PONT L'ABBE D'ARNOULT

Tél. 05 46 97 19 55

Courriel : patrick.largeau@mutuelledepoitiers.fr

Site : www.arnoultperf.fr

Activité : Association des commerçants, artisans, professions libérales et prestataires de services de Pont l'Abbé d'Arnoult

Lieu d'activité : Pont l'Abbé d'Arnoult

Autre information : Brocante vide grenier organisé le 3^{eme} dimanche de septembre sur le stade annexe, rue du Chemin vert. 3 € le m linéaire

Association Syndicale libre du Clos de l'Arnoult II

Président : Jean HUET

Contact : Jean Huet

Adresse : 17 rue du Clône du Loup

17250 PONT L'ABBE D'ARNOULT

Tél. 05 46 95 34 41

Courriel : jeanemile.32@orange.fr

Confrérie de la Mojhette de Pont l'Abbé d'Arnoult

Grand Maître : Daniel VERNOUX

Contact : Daniel VERNOUX

Adresse : 29 Chemin de Bessec

17250 PONT L'ABBE D'ARNOULT

Tél. 05 46 97 01 60

Courriel : confrerie.mojhettepaa17@orange.fr

Site : www.mojhette-de-pont-labbe-darnoult.com

Activité : Défendre la mojhette, les producteurs et les produits dérivés.

Lieu d'activité : divers

Secours Catholique

secteur Pont l'Abbé d'Arnoult / Saint-Porchaire

Présidente : Thérèse LECROART



Responsable de secteur : Dominique ROUYRRE

Adresse : 9 rue Saint Michel

17250 PONT L'ABBE D'ARNOULT

Tél. 05 46 97 18 26

Courriel : dominique.rouyrre@orange.fr

Activité : Secours aux nécessiteux et accidentés de la vie

Lieux d'activité : Accueil : salle 204, mairie de Pont l'Abbé d'Arnoult.

Vestiaire : 38 Rue de Verdun-Pont l'Abbé d'Arnoult (au-dessus de la Poste de Pont l'Abbé d'Arnoult)

Jour/horaires/fréquence : jeudi 9 h - 12 h (sauf jours fériés)

1550^{ème} section des Médailleurs Militaires

Président : Patrick SCHMAUCH

Adresse : 39 boulevard de Recouvrance. Appartement 7

17100 SAINTES

Tél. 05 46 74 59 57

Courriel : mr.schmauch@orange.fr

Site : www.snemmm.fr

Activités : Commémorations patriotiques—Entraide.

Lieux d'activité : Pont l'Abbé d'Arnoult, Saint-Porchaire / Saint Savinien



- **ACCA** - *Association communale de chasse agréée*
- **ADCR Services** - *Association Développement Compétences Ressources et Services*
- **AGAMEA** - *Association pour garantir l'avenir de la Maison Emmanuel d'Alzon*
- **APEL Institution La Salle Saint-Louis**
- **APROVAL** - *Association de promotion et de valorisation des légumes du Poitou-Charentes*
- **Association Syndicale libre Le Clos de la Madelaine**
- **Association Syndicale libre de la Grande Gitte**
- **Association Syndicale libre Le Clos de la Garenne**
- **Bibliothèque**
- **Comité de la Résidence des Moulins**
- **FNACA Saint-Porchaire - Pont l'Abbé d'Arnoult** - *Fédération Nationale des Anciens Combattants d'Algérie, Maroc et Tunisie*
- **Kaleidoscope chant choral**
- **Les Boulistes de l'Arnoult**
- **MFR** - *Maison Familiale Rurale*
- **Pôle image 17 (PI17)**
- **Résonances 17**
- **Sebweb association**
- **Tennis Club Pont l'Abbé d'Arnoult**

Associations culturelles

| | |
|---|------|
| Atelier du Coudray | p.02 |
| Bibliothèque | p.17 |
| Chorale L'Air de rien | p.03 |
| Club de Patchwork | p.03 |
| Comité des Fêtes | p.04 |
| C ^{ie} de la Pierre Blanche | p.04 |
| EVADEM Musique et Danse | p.05 |
| GEDAR | p.05 |
| Harmonie | p.06 |
| Kaléidoscope Chant choral | p.17 |
| Les Amis de Pont l'Abbé d'Arnoult | p.06 |
| Pôle Image 17 (PI17) | p.17 |
| Sebweb association | p.17 |
| Syndicat d'Initiative | p.07 |
| Tarot Atelier Club de l'Arnoult (TACArnoult) | p.07 |

Associations sportives

| | |
|-----------------------------------|------|
| Aéro Model Club de Saintonge | p.08 |
| Badminton Club Pontilabien | p.08 |
| GV Forme et Fitness | p.09 |
| Judo Club Pont l'Abbé d'Arnoult | p.09 |
| Les Boulistes de l'Arnoult | p.17 |
| Les Cyclos du Val d'Arnoult | p.10 |
| Les Dauphins pontilabiens | p.10 |
| Les Mille Pattes de Saintonge | p.11 |
| Tennis Club Pont l'Abbé d'Arnoult | p.17 |
| USPL Football | p.11 |

Associations extérieures et

intervenantes à Pont l'Abbé d'Arnoult

| | |
|------------------------|------|
| Résonances 17 | p.17 |
| Le Tournesol (Yoga) | p.12 |
| Vivances (Sophrologie) | p.12 |

Service à l'Enfance

| | |
|-------------------------------|------|
| Les P'tits Cœurs de Saintonge | p.02 |
|-------------------------------|------|

Autres associations

| | |
|--|------|
| ACCA | |
| <i>Association communale de chasse agréée</i> | p.17 |
| ACPG-CATM | |
| <i>Anciens Combattants Prisonniers de Guerre</i> | |
| <i>Combattants Algérie - Tunisie - Maroc</i> | p.13 |
| ADCR services <i>Association Développement</i> | |
| <i>Compétences Ressources et Services</i> | p.17 |
| ADMR | |
| <i>Aide à Domicile en Milieu Rural</i> | p.13 |
| AGAMEA <i>Association pour garantir l'avenir de la</i> | |
| <i>maison Emmanuel d'Alzon</i> | p.17 |
| Amicale du 3 ^e âge | p.14 |
| Amicale des Sapeurs-Pompiers | p.14 |
| APE René Caillé | p.15 |
| APEL Institution La Salle Saint Louis | p.17 |
| APROVAL <i>Association de promotion et de</i> | |
| <i>valorisation des légumes du Poitou-Charentes</i> | p.17 |
| Arnoult Performances | p.15 |
| Association Syndicale libre du Clos de l'Arnoult II | p.15 |
| Association Syndicale libre Le Clos de la Madeleine | p.17 |
| Association Syndicale libre de la Grande Gitte | p.17 |
| Association Syndicale libre du Clos de la Garenne | p.17 |
| Comité de la Résidence des Moulins | p.17 |
| Confrérie de la Mojhette | p.16 |
| FNACA Saint-Porchaire - Pont l'Abbé d'Arnoult | |
| <i>Fédération Nationale des Anciens Combattants d'Algérie, Maroc</i> | |
| <i>et Tunisie</i> | p.17 |
| MFR- <i>Maison Familiale Rurale</i> | p.17 |
| Secours Catholique | p.16 |
| 1550 ^e section des Médailleurs Militaires | p.16 |

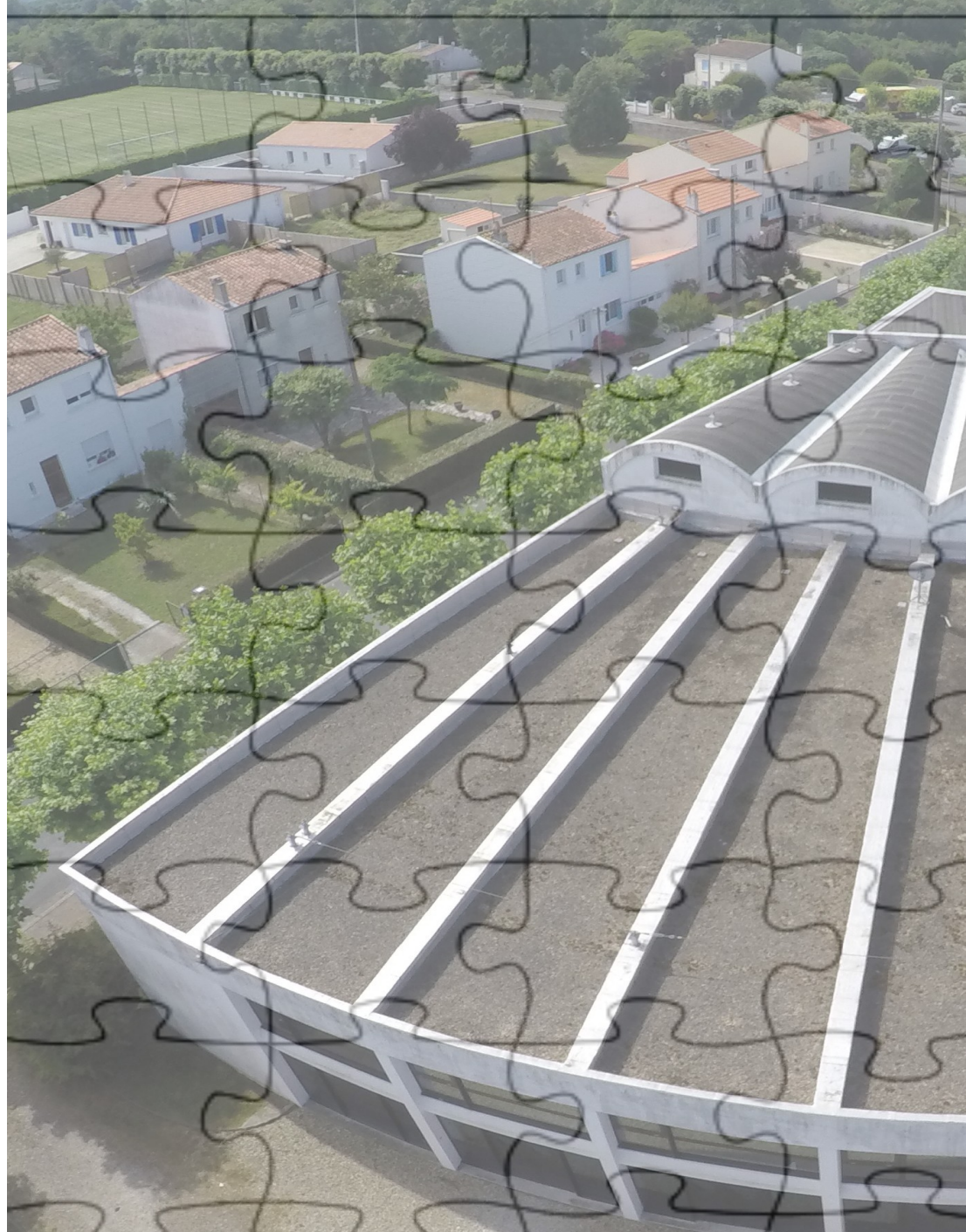

**Mairie - 26 Place du Général de Gaulle
17250 PONT L'ABBE D'ARNOULT
Tél 05 46 97 00 19 – mail mairie@ville-pont-labbe-darnoult.fr
Site internet <http://www.ville-pont-labbe-darnoult.fr/>**